LCD EXPERT 11 RACER

REF.037182

Essencial para a segurança, o capô optoeletrônico EXPERT 11 protege o rosto e os olhos do soldador contra UV, infravermelho e respingos. Totalmente automática, a máscara muda do estado claro para o colorido em uma fração de segundo assim que é preparada. Vem com uma fita para a cabeça, liberta as mãos do soldador e oferece todo o conforto necessário para o trabalho de soldadura.

CARACTERÍSTICAS

- Máscara com alça
- Rosto e pescoço completamente protegidos
- Tinta reflectora
- Embalagem informativa de processo em quatro cores
- Não requer bateria

Vem com uma fita para a cabeça

TABELA TECNICA

Grau de protecção UV/IR	DIN 15
Classificação	1/1/1/1
Cor clara	3
Cor escura	11
Tempo de reacção	0,5 ms
Temps de retorno a claridade	0,35 sec
Campo de visão	100 x 49 mm
Energia	solar
Peso	470 g
Sensor luminoso	2
Aplicações	MMA 10➤150 / TIG 10➤175 / MIG-MAG 10➤200
Normas	CE / EN 175 / EN 166 / EN 379

OPÇÕES

Bolsa para máscara de soldadura

043299

Fita de cabeça anti-transpirante

043466

x2

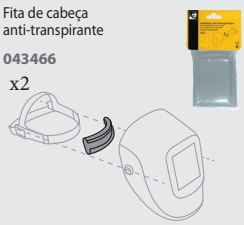

Vidros

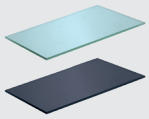

119 x 98 (x5)	040823	104 x 55 (x5)	040847